

Planta Nivel 1 - Central de Esterilización
escala 1.100

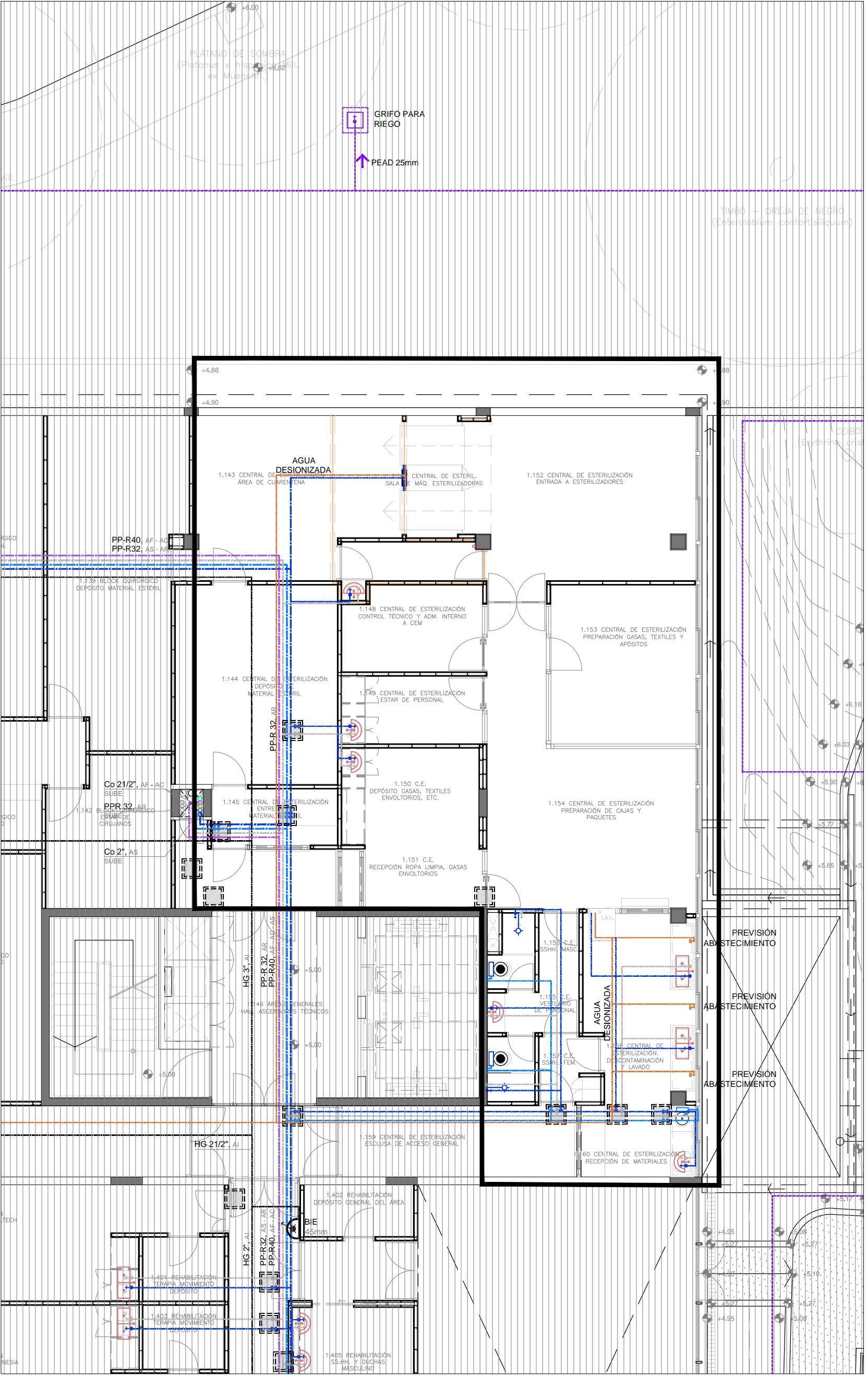
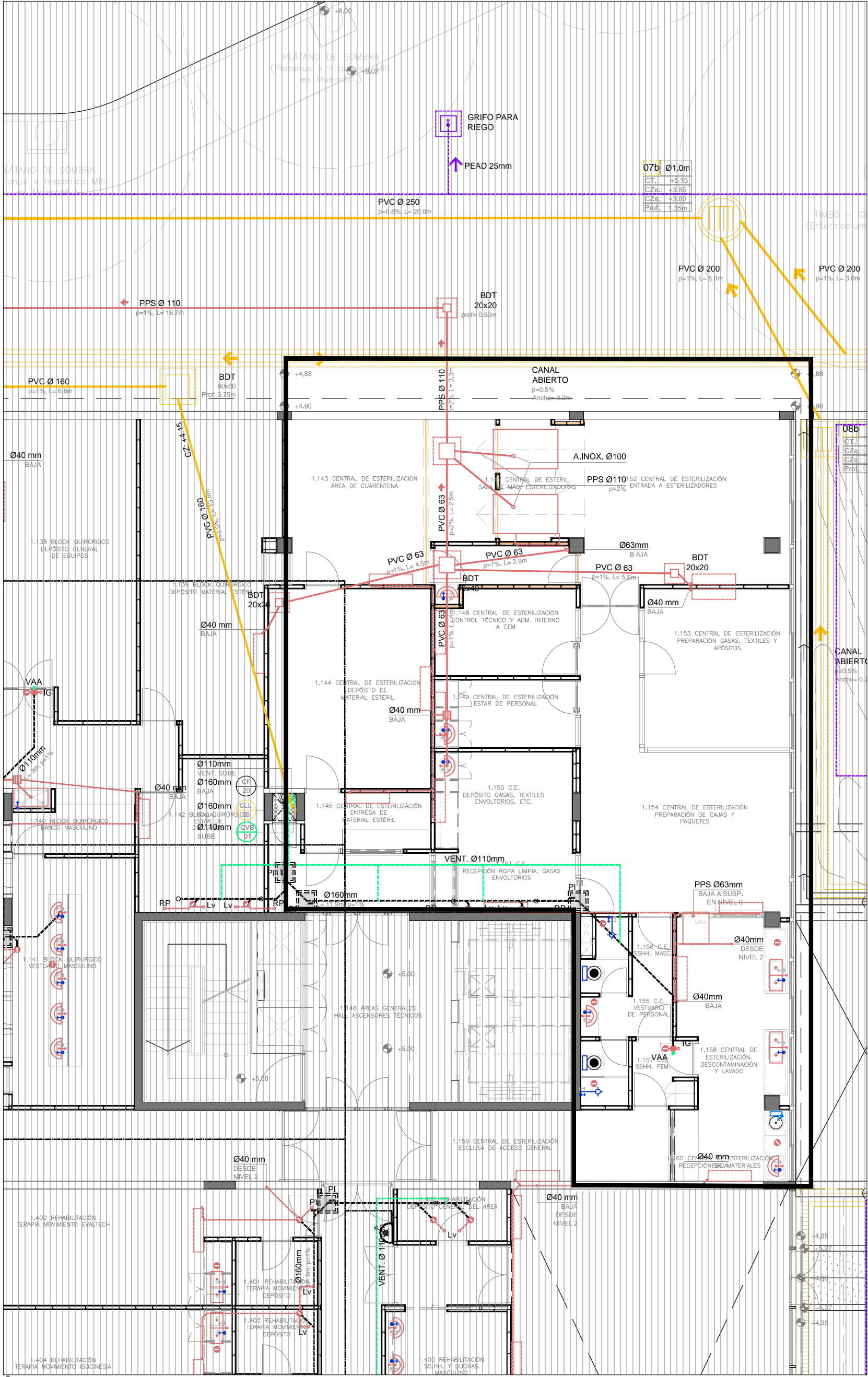

- NOTAS**
- Toda tubería expuesta deberá ser realizada en Acero Inoxidable.
 - Las tuberías de desagüe de las esterilizadoras y lavadora deberán ser de Acero Inoxidable o Polipropileno Sanitario dependiendo si se encuentra expuesta o no respectivamente.

UBICACIÓN

REFERENCIAS

CAÑERÍA PRIMARIA		AGUA FRIA	abastecimiento derivado
CAÑERÍA PRIMARIA suspendida		AGUA SERVICIO	abastecimiento directo
CAÑERÍA SECUNDARIA		AGUA SERVICIO	abastecimiento derivado
CAÑERÍA SECUNDARIA suspendida		AGUA CALIENTE	abastecimiento derivado
CAÑERÍA VENTILACION		AGUA INCENDIO	abastecimiento derivado
CAÑERÍA VENTILACION suspendida		AGUA CALIENTE RETORNO	abastecimiento derivado
BOCA DE DESAGÜE ABIERTA		LAVAMANOS	
PILETA DE COCINA			

Acondicionamiento Sanitario

CONTENIDO: Planta Nivel 1 - C. Esterilización	LÁMINA: S02h
COORDINACIÓN: Ing. Gabriel Díaz	PROYECTO: Ing. Gabriel Díaz
FECHA: SET. 2017	ESCALA: 1.100
FECHA: 12/11/2015	REV. R01
29/12/2015	R02
02/02/2016	R03
01/07/2016	R04
15/07/2016	R05
12/09/2016	R06
14/12/2016	R07
14/09/2017	R08

OBRA: BANCO DE SEGUROS DEL ESTADO
SANATORIO CENTRO NACIONAL REHABILITACIÓN

UBICACIÓN: AV. JOSÉ PEDRO VARELA 3420

ETAPA: PROYECTO EJECUTIVO (R08)

PLANO: PLANTA NIVEL 1

PROPIETARIO: BANCO SEGUROS ESTADO	ARQUITECTO: AYERRA, CASTAINGS, LANZA, PÉREZ	NIVEL: -
EMPRESA: STILER S.A.	FECHA: 14/09/2017	ESCALA: 1-100
ARCHIVO: 14077_bse_n1_gvd_v12_cv.dwg	DIBUJADO: -	REVISADO: -
DERECHOS AUTORALES RESERVADOS. REPRODUCCIÓN TOTAL O PARCIAL PROHIBIDA		